Proiect eTwinning

Life Skills and Values Together

În anul școlar 2025 – 2026, elevii clasei pregătitoare A de la Școala Gimnazială „Ion Luca Caragiale” Tulcea, coordonați de prof. Manole Carmen, au participat la proiectul internațional eTwinning „Life Skills and Values Together”, alături de parteneri din Turcia, Italia, Grecia, România, Cehia și Spania.

Prin jocuri, povești, activități creative și colaborative, elevii au învățat și au exersat valori fundamentale precum respectul, onestitatea, empatia, responsabilitatea și cooperarea. Totodată, au utilizat instrumente digitale și au comunicat cu partenerii europeni, dezvoltându-și competențele digitale, sociale și de comunicare în limba engleză.

Proiectul a oferit copiilor oportunitatea de a cunoaște culturi diferite, de a lega prietenii internaționale și de a aplica în viața de zi cu zi valorile învățate. Activitățile desfășurate au contribuit la formarea unor elevi mai responsabili, mai încrezători și mai deschiși către colaborare, consolidând totodată dimensiunea europeană a școlii noastre.













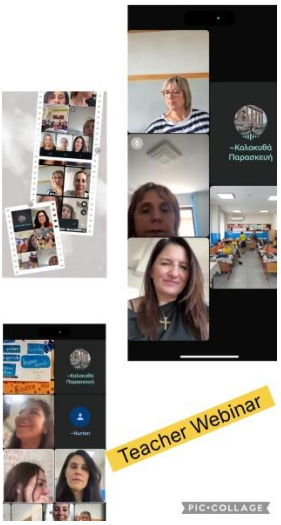

Întocmit de Manole Carmen